

전동킥보드를 안전하게 타요! 이것만은 꼭 지켜요!

전동 킥보드 사용 전 꼭 알아야 할 기본 수칙

운전면허 필요

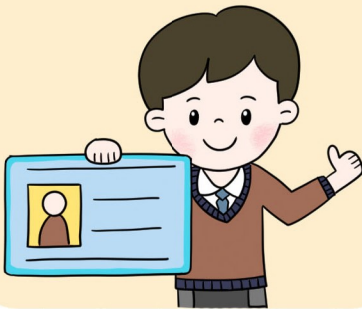

만 16세 이상의 면허 소지자
(원동기 장치 자전거 면허 이상)만
탈 수 있어요.
(범칙금 10만원)

안전모 착용



안전모(자전거용)와 보호장구는
꼭 착용 해야 해요.
(범칙금 2만원)

동승자 탑승 금지



전동 킥보드는 혼자만 타야 해요.
(범칙금 4만원)

전동 킥보드 사용 시 주의해야 할 안전 수칙

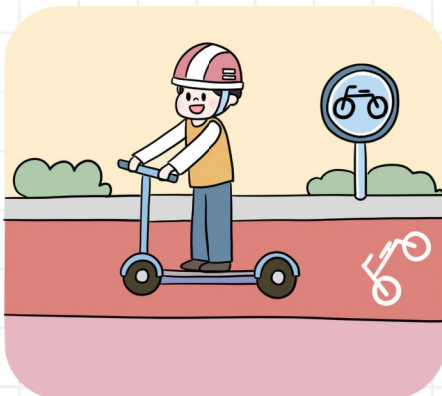

자전거 도로를 이용하고
자전거 도로가 없으면 차도
우측 가장자리로 통행해요.



보행자를 배려하기 위해
횡단보도에서는 내려서 끌고 가요.

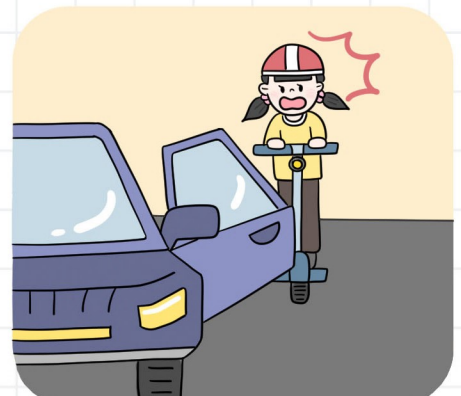

자동차 옆을 지날 때는 자동차
문이 열릴 수 있으니 조심해요.

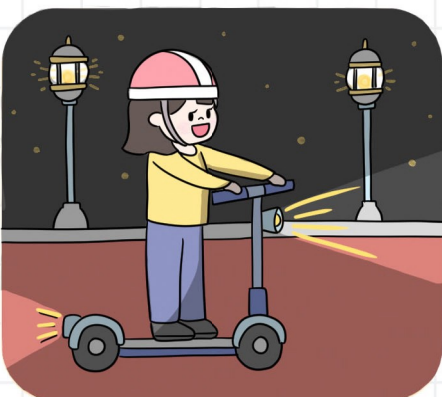

야간 주행 시 조명을 켜요.

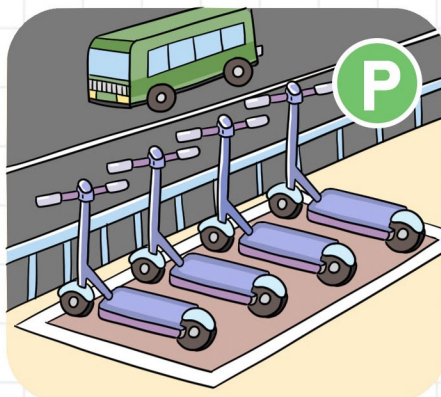

보호자의 통행에 방해되지 않도록
전용 구역을 이용하거나 인도 가장자리,
자전거 거치대 등에 주차해요.

전동 킥보드 사용 수칙을
지키며 안전하게 탑시다!

